

～ かつらご購入について (新規・中古) ～

初めに、かつらは本来ご本人様に合わせて地金を組み立て
髪のコを一本一本手で植えます。そうする事により、
頭にフィットしたお顔に合うかつらが出来上がります。

中古かつらは、お安く買い求める事が出来ますが、在庫の中
お客様に合うかつらが品切れの場合もあります事をご了承下さい。

購 入 価 格

～新規ご購入～ (女物・男物)

新規 女物 ¥250,000～ (羽二重・ケース・芸者飾り付き)
男物 ¥200,000～ (羽二重・ケース付き)

※ご希望の髪型、髪のコの色などにより金額は変わってきます。

～中古ご購入～ (女物・男物)

中古 女物 ¥50,000～
男物 ¥30,000～

※ 中古は羽二重・ケースは別途料金がかかります。

羽二重 ¥3,500
かつらケース ¥10,000～

(髪型によりケースの値段は変わります)

それぞれお客様のご予算に応じて対応致します。

※中古品は使用年数、作りによって金額がかわります。

(¥30,000～¥180,000)

.....

P1. 購入価格 P2. 新規購入 P3. 中古購入 P4. 中古(サイズ)購入
P4. お支払い・配送方法 P6. 採寸表 P7. 商品写真(中古)

お問い合わせ電話番号

03-3430-9730

新規購入

～ご購入する際の流れ～

① お申し込み



まずは電話にてご連絡下さい。その際
お名前・ご連絡先・ご希望の髪型
などをお知らせ下さい。

② 当社にてかつら合わせ



ご希望の日時をご相談後、当社へ
かつら合わせにお越し下さい。
*オーダーメイドでの製作の為
当日のかつら合わせには1時間程度のお時間をいただきます。

③ 製作・結い上げ



かつらの製作・結い上げに入ります。

④ 結い上げ完了・発送

かつらの結い上げが完了しましたら、
ご希望の日時に発送（宅急便・着払い）
させていただきます。

お客様へのお引き渡し

新規ご購入の場合、かつら合わせ
終了後から製作開始致します。
仕上がりは1～2ヶ月後となります。

※製作開始はお支払い確認後と
なります。

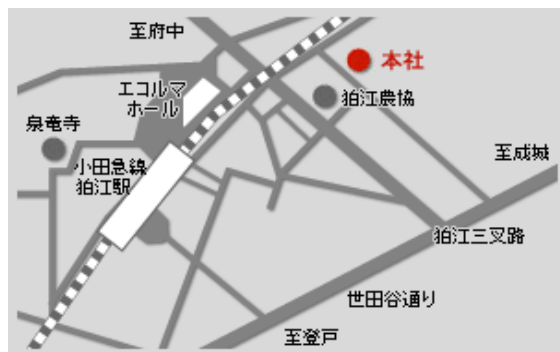

〒201-0014 東京都狛江市東和泉1-1-25
株式会社 山田かつら 本社

お問い合わせ電話番号
03-3430-9730

中古購入

～ご購入する際の流れ～

① お申し込み

まずは電話にてご連絡下さい。その際
お名前・ご連絡先・ご希望の髪型・
ご予算をお知らせ下さい。

② 当社にてかつら合わせ

ご希望の日時をご相談後、当社へ
かつら合わせにお越し下さい。
*中古の場合、ご希望にそうかつらが
品切れとなっている場合もありますので
ご了承下さい。

③ 結い上げ

かつらの結い上げに入ります。

④ 結い上げ完了・発送

かつらの結い上げが完了しましたら、
ご希望の日時に発送（宅急便・着払い）
させていただきます。

お客様へのお引き渡し

中古ご購入の場合、かつら合わせ
終了後から結い上げをして、
仕上がりは1～2週間後となります。

※結い上げ開始はお支払い
確認後となります。

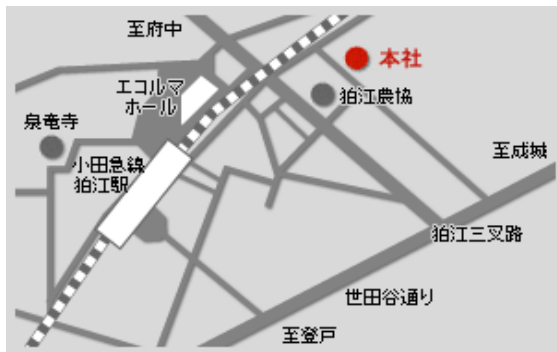

〒201-0014 東京都狛江市東和泉1-1-25
株式会社 山田かつら 本社

お問い合わせ電話番号
03-3430-9730

中古(サイズ)購入

～サイズのみでご購入する際の流れ～

① お申し込み

まずは電話にてご連絡下さい。その際
お名前・ご連絡先・ご希望の髪型・
ご予算をお知らせ下さい。

*中古の場合、ご希望にそうかつらが
品切れとなっている場合もありますので
ご了承下さい。

② 採寸

ご自分で頭のサイズを測って頂きます。
測り方・必要事項は6頁目の採寸表を
参照し、ご記入用にお使い下さい。

③ 結い上げ

かつらの結い上げに入ります。

④ 結い上げ完了・発送

かつらの結い上げが完了しましたら、
ご希望の日時に発送（宅急便・着払い）
させていただきます。

※中古かつらは感じ方に個人差がありますので、気になる方には
新規かつらをおすすめします。

尚、中古かつらについてはご購入後の返品はお断りさせて
頂きます。

お問い合わせ電話番号
03-3430-9730

お支払い・配送方法

～ お振込の方 ～

お支払いは前払いとなります。

見積書をご確認後、1週間以内に指定銀行へお振り込み願います。

(商品代金の他に消費税5%、銀行手数料が掛かります。)

*振込確認後、作業に入ります。

お振込先

三井住友銀行 成城支店 当座NO 261609

みずほ銀行 成城支店 当座NO 8933

口座名 株式会社山田かつら

～現金にてお支払いの方～

かつら合わせ当日、もしくは当社へかつらをお引き取りになられる場合のみ当日精算とさせていただきます。

(商品代金の他に消費税5%が掛かります。)

～配送方法～

宅急便(クロネコヤマト)にて発送(着払い)いたします。

- ・新規ご購入の場合お引き渡しは、かつら合わせ終了後から約1～2ヶ月後を目安として下さい。
- ・中古ご購入の場合お引き渡しは、かつら合わせ終了後から約1～2週間後を目安として下さい。

(その他、納期についてのご注文は弊社担当者にご相談下さい)

- ・中古かつらの為、品切れの場合もあります。
- ・羽二重・かつらケース・飾り・送料については別途料金が掛かります。
- ・料金については、全て消費税が掛かります。
- ・お支払いは品物引き渡し時現金、又はお振込(前払い)となります。
- ・中古かつらの手直しを要望される場合は別途料金が掛かります。

お問い合わせ電話番号

03-3430-9730

採寸表

～頭サイズのはかり方～

(1) 頭まわり(はち)をはかる
(額の生え際から耳の上の付け根、
ぼんのくぼを通して)

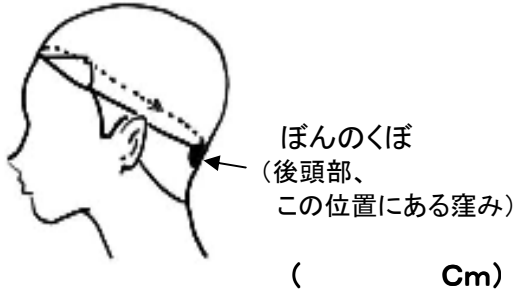

[サイズ目安]
S=53cm M=56cm L=59cm

(2) 右耳上の付け根から頭頂部を通して、
左耳上の付け根まではかる

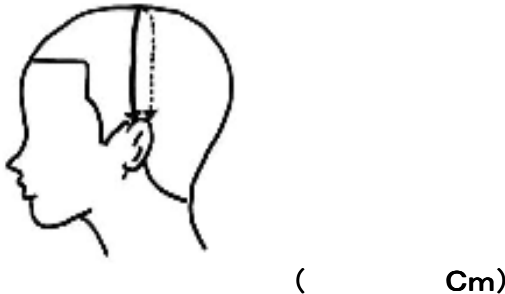

[サイズ目安]
S=31cm M=32cm L=33cm

(3) 前頭中央の生え際から頭頂部を通り、
首の後ぼんのくぼまではかる



[サイズ目安]
S=32cm M=33cm L=34cm

【 ご利用者データ 】

(1) 髪の毛の長さ
(Oをつけて下さい)

- 1 ロングヘア
- 2 セミロングヘア
- 3 ショートヘア

※ 1 ロングヘアにOを付けた方、
肩から下の髪の毛の長さを
測って下さい

_____ Cm

(2) 髪の毛の量 (Oをつけて下さい)

- 1 多い
- 2 ふつう
- 3 少ない

(3) 身長

_____ Cm

(4) 体重

_____ Kg

(5) 連絡先

住所

〒 _____

TEL

e-mail

お名前

お問い合わせ電話番号

03-3430-9730

商品写真

～中古かつら即日販売コーナー(訳あり商品・現物写真)～

こちらの商品は、訳ありの為お安くご提供でき、
なおかつ十分に、ご使用可能な商品です。

購入をお悩みの方、サイズが合う方にはお得な商品です。



No. 1 芸者 ¥105,000
(飾り・ケース代別)
サイズ S



No. 2 芸者 ¥105,000
(飾り・ケース代別)
サイズ M



No. 3 夜会 ¥105,000
(飾り・ケース代別)
サイズ M

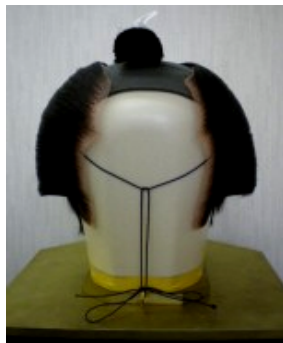

No. 4 袋付 ¥105,000
(ケース代別)
サイズ M



No. 5 虫入 ¥84,000
(ケース代別)
サイズ M

購入後のメンテナンス等は当社が責任を持って致します。

※弊社ではご自前のかつら結び直し、又は破損の修理等も行っております。

- | | | |
|-----------|-----|----------------|
| ・結び直し | 男物 | ¥10,000 |
| | 女物 | ¥12,000 |
| ・洗髪(アミ直し) | | ¥8,000～¥10,000 |
| ・破損修理 | 応相談 | |

お問い合わせ電話番号

03-3430-9730